



Arpacal – DAP RC
Servizio Tematico Radiazioni/Rumore



Stralcio progetto:
***Campagna straordinaria di
monitoraggio CEM-RF nei comuni
della Provincia di Reggio Calabria.***

Comune:
Condofuri

Elaborato: **Report dati storici**

Data: **Settembre 2014**

Il tecnico Istruttore:
C.T.P. Ing. R. Talia

Il Dirigente Tecnico
Ing. F. Suraci

**Informazione ambientale
art. 8 del D.Lgs. 19 agosto 2005, n.195
tematica dei campi elettromagnetici**



Attivo

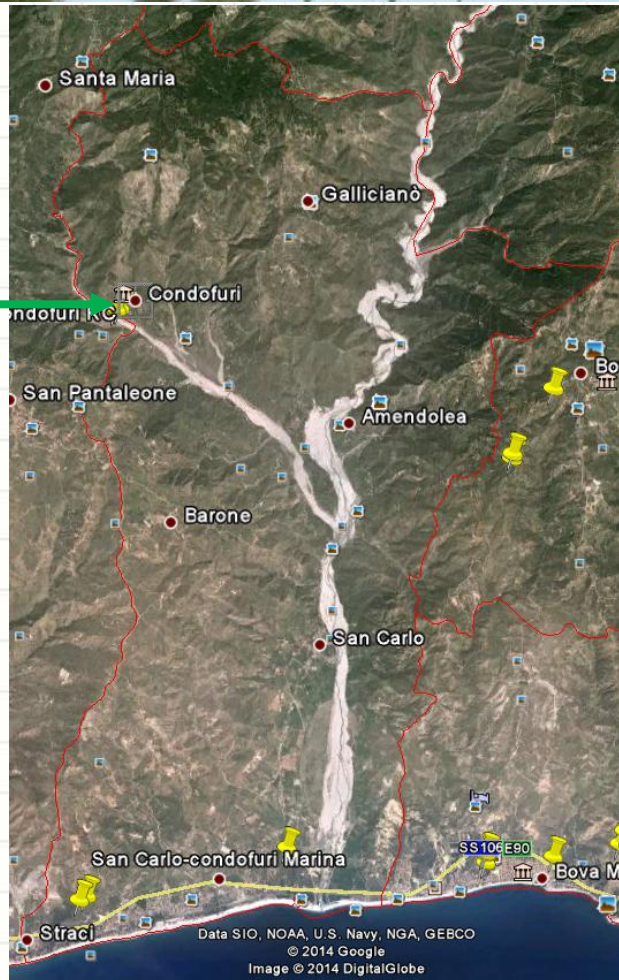

Comune di Condofuri
Ubicazione sorgenti CEM radiofrequenza
nel territorio comunale





Comune di Condofuri
Scheda riepilogativa misure spot

Ubicazione impianto (l'inserimento territoriale della stazione radiobase è avvenuto attraverso i dati forniti dal gestore)

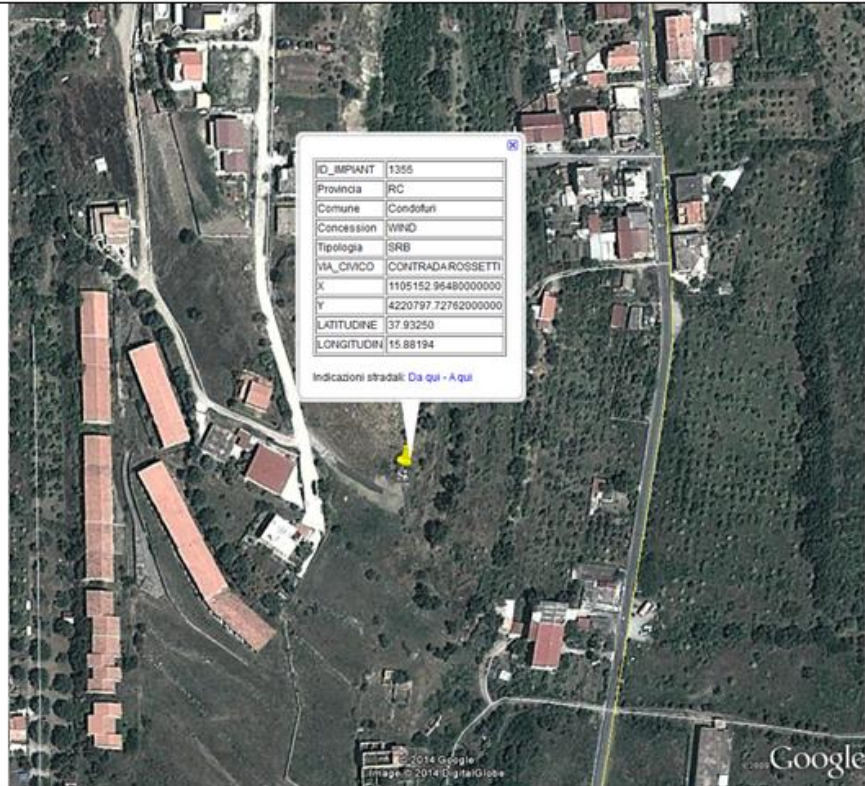

Indirizzo punto di misura	Località	Comune	Data delle misure	Valore campo elettrico (V/m) misurato	Limite di riferimento (V/m)
Via Salinella	Marina	Condofuri	28/06/2012	1,84	20
Via Salinella	Marina	Condofuri	28/06/2012	1,70	6
Via Salinella, 10	Marina	Condofuri	28/06/2012	1,72	6
Via Salinella, 9	Marina	Condofuri	28/06/2012	0,60	6
Strada provinciale SP7	Marina	Condofuri	28/06/2012	0,10	6
Strada provinciale SP7	Marina	Condofuri	28/06/2012	0,47	20
Via Salinella	Marina	Condofuri	24/09/2014	1,23	20
Via Salinella	Marina	Condofuri	24/09/2014	1,27	6
Via Salinella,3	Marina	Condofuri	24/09/2014	0,49	6



Comune di Condofuri
Scheda riepilogativa misure spot

Ubicazione impianto (l'inserimento territoriale della stazione radiobase è avvenuto attraverso i dati forniti dal gestore)	Indirizzo punto di misura	Località	Comune	Data delle misure	Valore campo elettrico (V/m) misurato	Limite di riferimento (V/m)
	Via Salinella	Marina	Condofuri	24/09/2014	1,23	20
	Via Salinella	Marina	Condofuri	24/09/2014	1,27	6
	Via Salinella,3	Marina	Condofuri	24/09/2014	0,49	6



Comune di Condofuri
Scheda riepilogativa misure spot

Ubicazione impianto (l'inserimento territoriale della stazione radiobase è avvenuto attraverso i dati forniti dal gestore)	Indirizzo punto di misura	Località	Comune	Data delle misure	Valore campo elettrico (V/m) misurato	Limite di riferimento (V/m)																						
 <div data-bbox="77 913 328 1213" style="border: 1px solid black; padding: 5px; width: fit-content;"> <table border="1"> <tr><td>ID_IMPANT</td><td>797</td></tr> <tr><td>Provincia</td><td>RC</td></tr> <tr><td>Comune</td><td>Condofuri</td></tr> <tr><td>Concessione</td><td>TELECOM</td></tr> <tr><td>Tipologia</td><td>SRB</td></tr> <tr><td>LOCALITA</td><td>LOCALITA</td></tr> <tr><td>VIA_CIVICO</td><td>PELLEGRINA STRACE S.N.C.</td></tr> <tr><td>X</td><td>1102217.03894000010</td></tr> <tr><td>Y</td><td>4219836.14520000030</td></tr> <tr><td>LATITUDINE</td><td>37.92584</td></tr> <tr><td>LONGITUDIN</td><td>15.84797</td></tr> </table> <p>Indicazioni stradali: Da qui - A qui</p> </div>	ID_IMPANT	797	Provincia	RC	Comune	Condofuri	Concessione	TELECOM	Tipologia	SRB	LOCALITA	LOCALITA	VIA_CIVICO	PELLEGRINA STRACE S.N.C.	X	1102217.03894000010	Y	4219836.14520000030	LATITUDINE	37.92584	LONGITUDIN	15.84797	Loc. Straci	Marina	Condofuri	02/10/2014	0,44	6
ID_IMPANT	797																											
Provincia	RC																											
Comune	Condofuri																											
Concessione	TELECOM																											
Tipologia	SRB																											
LOCALITA	LOCALITA																											
VIA_CIVICO	PELLEGRINA STRACE S.N.C.																											
X	1102217.03894000010																											
Y	4219836.14520000030																											
LATITUDINE	37.92584																											
LONGITUDIN	15.84797																											
	Loc. Straci	Marina	Condofuri	02/10/2014	0,73	6																						
	Via Nazionale	Marina	Condofuri	02/10/2014	0,12	6																						



Comune di Condofuri
Scheda riepilogativa misure spot

Ubicazione impianto (l'inserimento territoriale della stazione radiobase è avvenuto attraverso i dati forniti dal gestore)

Indirizzo punto di misura	Località	Comune	Data delle misure	Valore campo elettrico (V/m) misurato	Limite di riferimento (V/m)
Loc. Straci	Marina	Condofuri	02/10/2014	0,44	6
Loc. Straci	Marina	Condofuri	02/10/2014	0,73	6
Via Nazionale	Marina	Condofuri	02/10/2014	0,12	6

