



Arpacal – DAP RC  
Servizio Tematico Radiazioni/Rumore



Stralcio progetto:  
***Campagna straordinaria di  
monitoraggio CEM-RF nei comuni  
della Provincia di Reggio Calabria.***

Comune:  
***Gioia Tauro***

Elaborato: **Report dati storici**

Data: **Novembre 2014**

Il tecnico Istruttore:  
**C.T.P. Ing. R. Talia**

Il Dirigente Tecnico  
**Ing. F. Suraci**

**Informazione ambientale  
art. 8 del D.Lgs. 19 agosto 2005, n.195  
tematica dei campi elettromagnetici**



**Attivo**



**Comune di Gioia Tauro**  
**Ubicazione sorgenti CEM radiofrequenza  
nel territorio comunale**



**Comune di Gioia Tauro**  
**Scheda riepilogativa misure spot**

Ubicazione impianto (l'inserimento territoriale della stazione radiobase è avvenuto attraverso i dati forniti dal gestore)

Indirizzo punto di misura	Località	Comune	Data delle misure	Valore campo elettrico (V/m) misurato	Limite di riferimento (V/m)
I Stradone Contrada Sovereto, 14	Sovereto	Gioia Tauro	29/09/2011	0,35	20
I Stradone Contrada Sovereto, 12	Sovereto	Gioia Tauro	29/09/2011	0,15	20
I Stradone Contrada Sovereto	Sovereto	Gioia Tauro	29/09/2011	0,65	20
I Stradone Contrada Sovereto	Sovereto	Gioia Tauro	29/09/2011	0,41	20

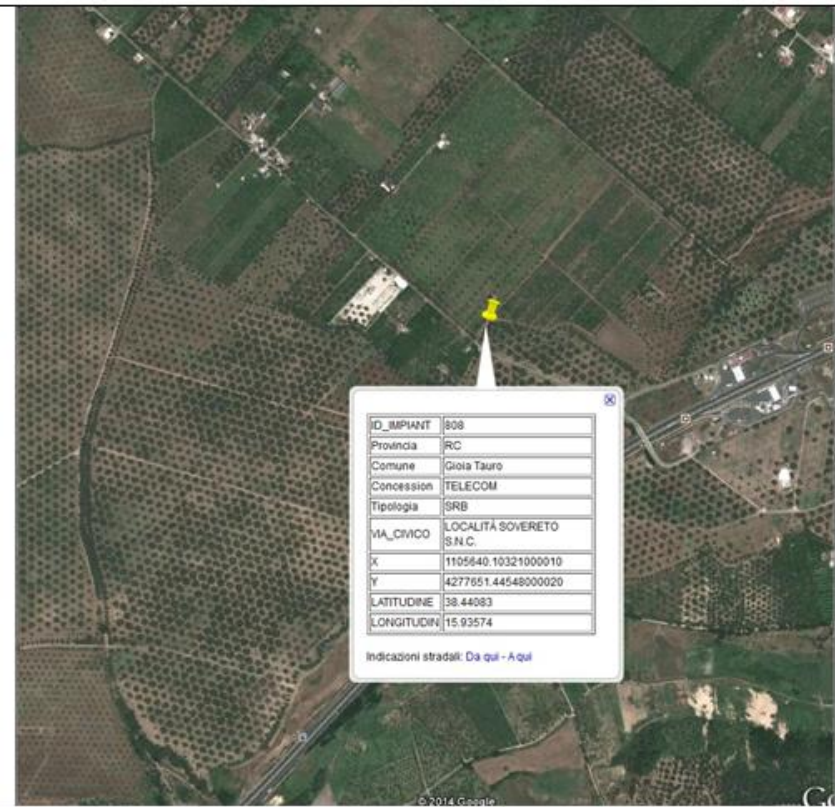



**Comune di Gioia Tauro**  
**Scheda riepilogativa misure spot**

Ubicazione impianto (l'inserimento territoriale della stazione radiobase è avvenuto attraverso i dati forniti dal gestore)

Indirizzo punto di misura	Località	Comune	Data delle misure	Valore campo elettrico (V/m) misurato	Limite di riferimento (V/m)
Località Morrone Svincolo A3	Morrone	Gioia Tauro	21/04/2010	0,40	20
Località Morrone Svincolo A3	Morrone	Gioia Tauro	21/04/2010	0,60	20
Contrada Lacchi	Morrone	Gioia Tauro	21/04/2010	0,39	6

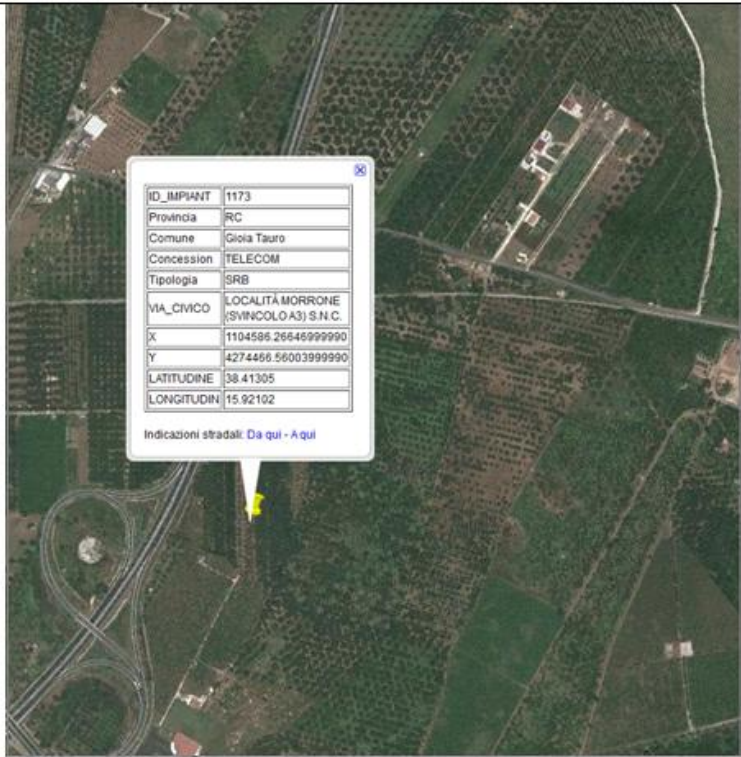



**Comune di Gioia Tauro**  
**Scheda riepilogativa misure spot**

Ubicazione impianto (l'inserimento territoriale della stazione radiobase è avvenuto attraverso i dati forniti dal gestore)



Indirizzo punto di misura	Località	Comune	Data delle misure	Valore campo elettrico (V/m) misurato	Limite di riferimento (V/m)
Via SS111		Gioia Tauro	11/07/2008	0,43	6
Via SS111, 373		Gioia Tauro	11/07/2008	0,35	6
Via SS111, 409		Gioia Tauro	11/07/2008	0,71	6
Via SS111, 376		Gioia Tauro	11/07/2008	0,29	6



**ARPACAL**

Agenzia Regionale per la Protezione dell'Ambiente della Calabria

**Comune di Gioia Tauro**  
**Scheda riepilogativa misure spot**

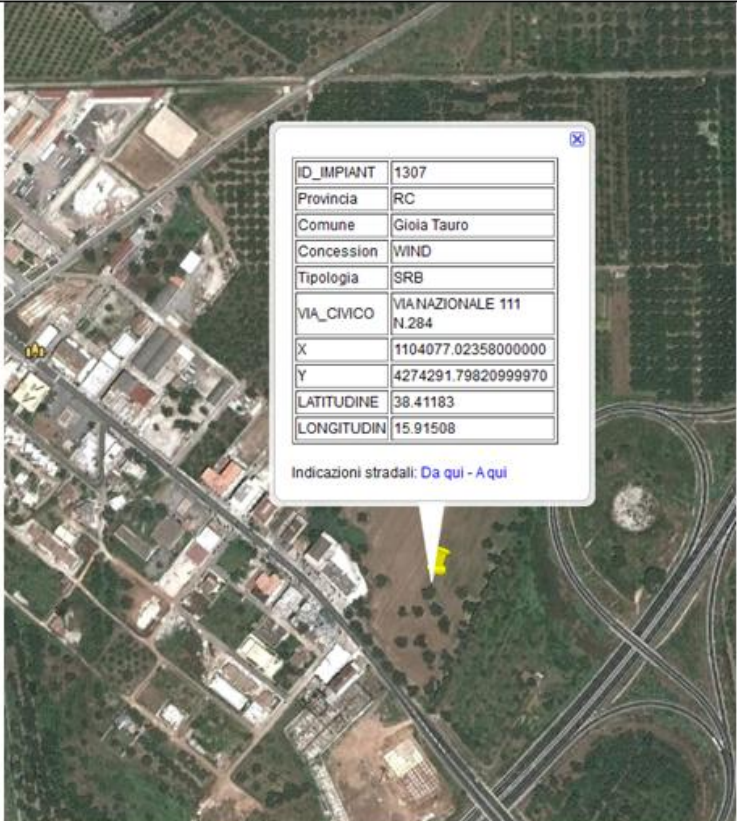
Ubicazione impianto (l'inserimento territoriale della stazione radiobase è avvenuto attraverso i dati forniti dal gestore)	Indirizzo punto di misura	Località	Comune	Data delle misure	Valore campo elettrico (V/m) misurato	Limite di riferimento (V/m)																				
 <div data-bbox="320 678 643 1058" style="border: 1px solid gray; padding: 5px;"> <table border="1"> <tr><td>ID_IMPIANT</td><td>1307</td></tr> <tr><td>Provincia</td><td>RC</td></tr> <tr><td>Comune</td><td>Gioia Tauro</td></tr> <tr><td>Concession</td><td>WIND</td></tr> <tr><td>Tipologia</td><td>SRB</td></tr> <tr><td>VIA_CIVICO</td><td>VIA NAZIONALE 111 N.284</td></tr> <tr><td>X</td><td>1104077.02358000000</td></tr> <tr><td>Y</td><td>4274291.79820999970</td></tr> <tr><td>LATITUDINE</td><td>38.41183</td></tr> <tr><td>LONGITUDIN</td><td>15.91508</td></tr> </table> <p>Indicazioni stradali: <a href="#">Da qui</a> - <a href="#">A qui</a></p> </div>	ID_IMPIANT	1307	Provincia	RC	Comune	Gioia Tauro	Concession	WIND	Tipologia	SRB	VIA_CIVICO	VIA NAZIONALE 111 N.284	X	1104077.02358000000	Y	4274291.79820999970	LATITUDINE	38.41183	LONGITUDIN	15.91508	Via SS111		Gioia Tauro	11/07/2008	0,43	6
	ID_IMPIANT	1307																								
	Provincia	RC																								
	Comune	Gioia Tauro																								
Concession	WIND																									
Tipologia	SRB																									
VIA_CIVICO	VIA NAZIONALE 111 N.284																									
X	1104077.02358000000																									
Y	4274291.79820999970																									
LATITUDINE	38.41183																									
LONGITUDIN	15.91508																									
Via SS111, 392		Gioia Tauro	11/07/2008	0,42	6																					
Via SS111, 376		Gioia Tauro	11/07/2008	0,29	6																					
Via SS111, 376		Gioia Tauro	11/07/2008	0,54	6																					



**Comune di Gioia Tauro**  
**Scheda riepilogativa misure spot**

Ubicazione impianto (l'inserimento territoriale della stazione radiobase è avvenuto attraverso i dati forniti dal gestore)	Indirizzo punto di misura	Località	Comune	Data delle misure	Valore campo elettrico (V/m) misurato	Limite di riferimento (V/m)
	Via XXV Luglio, 2		Gioia Tauro	10/07/2008	0,6	6
	Via De Cristoforis, 8/1		Gioia Tauro	10/07/2008	5,90	20
	Via Liguria, 5		Gioia Tauro	10/07/2008	0,70	6

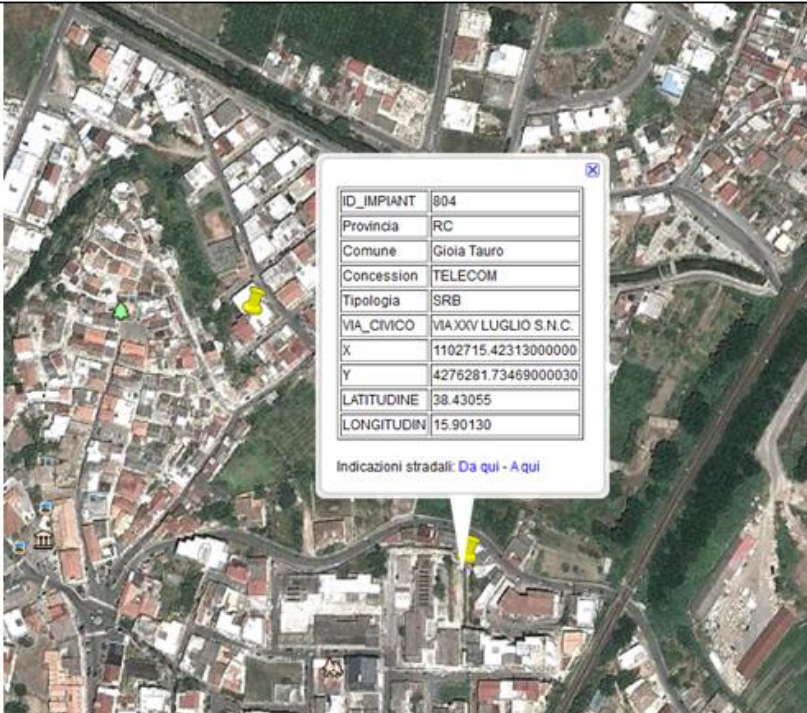

**Comune di Gioia Tauro**  
**Scheda riepilogativa misure spot**

Ubicazione impianto (l'inserimento territoriale della stazione radiobase è avvenuto attraverso i dati forniti dal gestore)	Indirizzo punto di misura	Località	Comune	Data delle misure	Valore campo elettrico (V/m) misurato	Limite di riferimento (V/m)																				
 <div data-bbox="338 749 627 1092" style="border: 1px solid gray; padding: 5px;"> <table border="1"> <tr><td>ID_IMPIANT</td><td>804</td></tr> <tr><td>Provincia</td><td>RC</td></tr> <tr><td>Comune</td><td>Gioia Tauro</td></tr> <tr><td>Concessione</td><td>TELECOM</td></tr> <tr><td>Tipologia</td><td>SRB</td></tr> <tr><td>VIA_CIVICO</td><td>VIA XXV LUGLIO S.N.C.</td></tr> <tr><td>X</td><td>1102715.42313000000</td></tr> <tr><td>Y</td><td>4276281.73469000030</td></tr> <tr><td>LATITUDINE</td><td>38.43055</td></tr> <tr><td>LONGITUDIN</td><td>15.90130</td></tr> </table> <p>Indicazioni stradali: <a href="#">Da qui</a> - <a href="#">A qui</a></p> </div>	ID_IMPIANT	804	Provincia	RC	Comune	Gioia Tauro	Concessione	TELECOM	Tipologia	SRB	VIA_CIVICO	VIA XXV LUGLIO S.N.C.	X	1102715.42313000000	Y	4276281.73469000030	LATITUDINE	38.43055	LONGITUDIN	15.90130	Via De Cristoforis, 8/1		Gioia Tauro	10/07/2008	5,90	20
	ID_IMPIANT	804																								
	Provincia	RC																								
	Comune	Gioia Tauro																								
Concessione	TELECOM																									
Tipologia	SRB																									
VIA_CIVICO	VIA XXV LUGLIO S.N.C.																									
X	1102715.42313000000																									
Y	4276281.73469000030																									
LATITUDINE	38.43055																									
LONGITUDIN	15.90130																									
Via Piemonte, 21		Gioia Tauro	10/07/2008	0,54																						
Via Dante Alighieri, 21		Gioia Tauro	10/07/2008	2,69																						
Via Sardegna, 48		Gioia Tauro	10/07/2008	1,06																						





**Comune di Gioia Tauro**  
**Scheda riepilogativa misure spot**

Ubicazione impianto (l'inserimento territoriale della stazione radiobase è avvenuto attraverso i dati forniti dal gestore)	Indirizzo punto di misura	Località	Comune	Data delle misure	Valore campo elettrico (V/m) misurato	Limite di riferimento (V/m)
	Via Messina, 1		Gioia Tauro	10/07/2008	0,90	6
	Via Messina, 1		Gioia Tauro	10/07/2008	1,59	6
	Via Duomo, 6		Gioia Tauro	07/04/2010	1,28	6
	Via Messina, 1		Gioia Tauro	07/04/2010	0,90	6
	Via Messina, 1		Gioia Tauro	07/04/2010	1,72	6
	Piazza Duomo		Gioia Tauro	07/04/2010	0,35	6
	Via Libertà, 9-11		Gioia Tauro	07/04/2010	1,39	6
	Via Serra		Gioia Tauro	07/04/2010	1,03	6

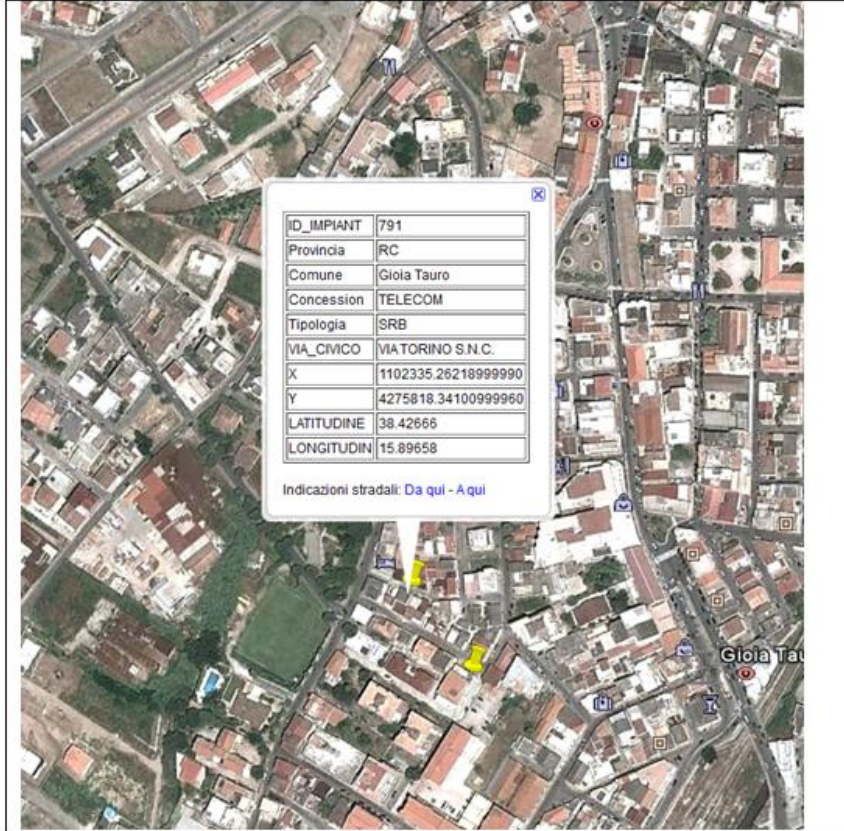

**Comune di Gioia Tauro**  
**Scheda riepilogativa misure spot**

Ubicazione impianto (l'inserimento territoriale della stazione radiobase è avvenuto attraverso i dati forniti dal gestore)	Indirizzo punto di misura	Località	Comune	Data delle misure	Valore campo elettrico (V/m) misurato	Limite di riferimento (V/m)
	Viale Rimembranze, 4		Gioia Tauro	10/07/2008	0,95	6
	Via Pugliese condominio Camelia		Gioia Tauro	10/07/2008	1,47	6
	Via Regina Margherita, 25		Gioia Tauro	10/07/2008	2,12	6
	Via Adigrat, 35		Gioia Tauro	10/07/2008	0,56	6
	Via Rimembranze, 53 Condominio Parco Rimembranze		Gioia Tauro	10/07/2008	1,32	6
	Traversa Rimembranze, 11		Gioia Tauro	21/04/2010	0,94	6
	Via Rimembranze, 53		Gioia Tauro	10/07/2008	1,21	6
	Via Rimembranze, 53		Gioia Tauro	21/04/2010	1,49	6
	Via Rimembranze, 61		Gioia Tauro	21/04/2010	1,15	6
	Via Torino, 54		Gioia Tauro	21/04/2010	4,30	6
	Via Torino, 54		Gioia Tauro	21/04/2010	1,03	6
	Via Torino, 54		Gioia Tauro	21/04/2010	0,68	6



**Comune di Gioia Tauro**  
**Scheda riepilogativa misure spot**

Ubicazione impianto (l'inserimento territoriale della stazione radiobase è avvenuto attraverso i dati forniti dal gestore)	Indirizzo punto di misura	Località	Comune	Data delle misure	Valore campo elettrico (V/m) misurato	Limite di riferimento (V/m)
	Viale Rimembranze, 4		Gioia Tauro	10/07/2008	0,95	6
	Via Pugliese condominio Camelia		Gioia Tauro	10/07/2008	1,47	6
	Via Regina Margherita, 25		Gioia Tauro	10/07/2008	2,12	6
	Via Adigrat, 35		Gioia Tauro	10/07/2008	0,56	6
	Via Rimembranze, 53 Condominio Parco Rimembranze		Gioia Tauro	10/07/2008	1,32	6
	Traversa Rimembranze, 11		Gioia Tauro	21/04/2010	0,94	6
	Via Rimembranze, 53		Gioia Tauro	10/07/2008	1,21	6
	Via Rimembranze, 53		Gioia Tauro	21/04/2010	1,49	6
	Via Rimembranze, 61		Gioia Tauro	21/04/2010	1,15	6
	Via Torino, 54		Gioia Tauro	21/04/2010	4,30	6
	Via Torino, 54		Gioia Tauro	21/04/2010	1,03	6
	Via Torino, 54		Gioia Tauro	21/04/2010	0,68	6



**Comune di Gioia Tauro**  
**Scheda riepilogativa misure spot**

Ubicazione impianto (l'inserimento territoriale della stazione radiobase è avvenuto attraverso i dati forniti dal gestore)	Indirizzo punto di misura	Località	Comune	Data delle misure	Valore campo elettrico (V/m) misurato	Limite di riferimento (V/m)
	Via Scibilia, 2		Gioia Tauro	11/07/2008	0,98	6



**Comune di Gioia Tauro**  
**Scheda riepilogativa misure spot**

Ubicazione impianto (l'inserimento territoriale della stazione radiobase è avvenuto attraverso i dati forniti dal gestore)	Indirizzo punto di misura	Località	Comune	Data delle misure	Valore campo elettrico (V/m) misurato	Limite di riferimento (V/m)																				
 <div data-bbox="285 799 556 1120" style="border: 1px solid black; padding: 5px;"> <table border="1"> <tr><td>ID_IMPIANT</td><td>1562</td></tr> <tr><td>Provincia</td><td>RC</td></tr> <tr><td>Comune</td><td>Gioia Tauro</td></tr> <tr><td>Concessione</td><td>VODAFONE</td></tr> <tr><td>Tipologia</td><td>SRB</td></tr> <tr><td>VIA_CIVICO</td><td>STAZIONE - GIOIA TAURO</td></tr> <tr><td>X</td><td>1102480.58008000010</td></tr> <tr><td>Y</td><td>4275476.05996000020</td></tr> <tr><td>LATITUDINE</td><td>38.42350</td></tr> <tr><td>LONGITUDINE</td><td>15.89794</td></tr> </table> <p>Indicazioni stradali: <a href="#">Da qui</a> - <a href="#">A qui</a></p> </div>	ID_IMPIANT	1562	Provincia	RC	Comune	Gioia Tauro	Concessione	VODAFONE	Tipologia	SRB	VIA_CIVICO	STAZIONE - GIOIA TAURO	X	1102480.58008000010	Y	4275476.05996000020	LATITUDINE	38.42350	LONGITUDINE	15.89794	Piazza IV Novembre, 14		Gioia Tauro	11/07/2008	0,89	6
ID_IMPIANT	1562																									
Provincia	RC																									
Comune	Gioia Tauro																									
Concessione	VODAFONE																									
Tipologia	SRB																									
VIA_CIVICO	STAZIONE - GIOIA TAURO																									
X	1102480.58008000010																									
Y	4275476.05996000020																									
LATITUDINE	38.42350																									
LONGITUDINE	15.89794																									



**Comune di Gioia Tauro**  
**Scheda riepilogativa misure spot**

Ubicazione impianto (l'inserimento territoriale della stazione radiobase è avvenuto attraverso i dati forniti dal gestore)	Indirizzo punto di misura	Località	Comune	Data delle misure	Valore campo elettrico (V/m) misurato	Limite di riferimento (V/m)																				
 <table border="1" data-bbox="324 648 653 976"> <tr><td>ID_IMPIANT</td><td>2139</td></tr> <tr><td>Provincia</td><td>RC</td></tr> <tr><td>Comune</td><td>Gioia Tauro</td></tr> <tr><td>Concession</td><td>RFI</td></tr> <tr><td>Tipologia</td><td>SRB</td></tr> <tr><td>VIA_CIVICO</td><td>STAZIONE - GIOIA TAURO</td></tr> <tr><td>X</td><td>1102531.30725000010</td></tr> <tr><td>Y</td><td>4275584.94209999960</td></tr> <tr><td>LATITUDINE</td><td>38.42444</td></tr> <tr><td>LONGITUDIN</td><td>15.89861</td></tr> </table> <p data-bbox="340 1001 568 1015">Indicazioni stradali: <a href="#">Da qui</a> - <a href="#">A qui</a></p>	ID_IMPIANT	2139	Provincia	RC	Comune	Gioia Tauro	Concession	RFI	Tipologia	SRB	VIA_CIVICO	STAZIONE - GIOIA TAURO	X	1102531.30725000010	Y	4275584.94209999960	LATITUDINE	38.42444	LONGITUDIN	15.89861	Piazza IV Novembre, 14		Gioia Tauro	11/07/2008	0,89	6
ID_IMPIANT	2139																									
Provincia	RC																									
Comune	Gioia Tauro																									
Concession	RFI																									
Tipologia	SRB																									
VIA_CIVICO	STAZIONE - GIOIA TAURO																									
X	1102531.30725000010																									
Y	4275584.94209999960																									
LATITUDINE	38.42444																									
LONGITUDIN	15.89861																									



**Comune di Gioia Tauro**  
**Scheda riepilogativa misure spot**

Ubicazione impianto (l'inserimento territoriale della stazione radiobase è avvenuto attraverso i dati forniti dal gestore)

Indirizzo punto di misura	Località	Comune	Data delle misure	Valore campo elettrico (V/m) misurato	Limite di riferimento (V/m)
Via Belvedere, 2		Gioia Tauro	11/07/2008	0,99	6
Via Belvedere, 11		Gioia Tauro	11/07/2008	1,10	6
Via Metauro, 1		Gioia Tauro	11/07/2008	0,76	6
Via Quarto, 8		Gioia Tauro	13/06/2012	2,91	6
Via Quarto, 8		Gioia Tauro	13/06/2012	1,85	6
Via Metauro, 21		Gioia Tauro	13/06/2012	1,49	6
Via Trinacria		Gioia Tauro	13/06/2012	2,16	6
Via Ticino, 6		Gioia Tauro	13/06/2012	1,07	6
Via Belvedere, 4		Gioia Tauro	13/06/2012	1,60	6

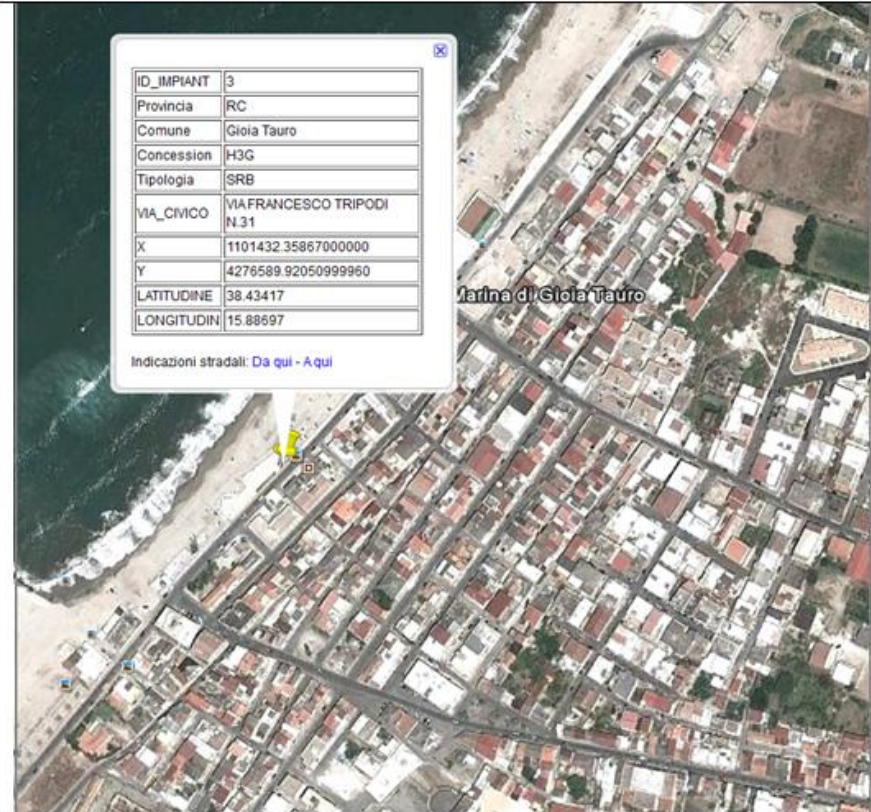



**Comune di Gioia Tauro**  
**Scheda riepilogativa misure spot**

Ubicazione impianto (l'inserimento territoriale della stazione radiobase è avvenuto attraverso i dati forniti dal gestore)

Indirizzo punto di misura	Località	Comune	Data delle misure	Valore campo elettrico (V/m) misurato	Limite di riferimento (V/m)
Via Belvedere, 2		Gioia Tauro	11/07/2008	0,99	6
Via Belvedere, 11		Gioia Tauro	11/07/2008	1,10	6
Via Metauro, 1		Gioia Tauro	11/07/2008	0,76	6
Via Quarto, 8		Gioia Tauro	13/06/2012	2,91	6
Via Quarto, 8		Gioia Tauro	13/06/2012	1,85	6
Via Metauro, 21		Gioia Tauro	13/06/2012	1,49	6
Via Trinacria		Gioia Tauro	13/06/2012	2,16	6
Via Ticino, 6		Gioia Tauro	13/06/2012	1,07	6
Via Belvedere, 4		Gioia Tauro	13/06/2012	1,60	6







**Comune di Gioia Tauro**  
**Scheda riepilogativa misure spot**

Ubicazione impianto (l'inserimento territoriale della stazione radiobase è avvenuto attraverso i dati forniti dal gestore)	Indirizzo punto di misura	Località	Comune	Data delle misure	Valore campo elettrico (V/m) misurato	Limite di riferimento (V/m)
	*	Tre Palmenti	Gioia Tauro	*	*	*



\* Impianto soggetto all'acquisizione di valori di campo elettrico.



**Comune di Gioia Tauro**  
**Scheda riepilogativa misure spot**

Ubicazione impianto (l'inserimento territoriale della stazione radiobase è avvenuto attraverso i dati forniti dal gestore)	Indirizzo punto di misura	Località	Comune	Data delle misure	Valore campo elettrico (V/m) misurato	Limite di riferimento (V/m)
	*	Camera	Gioia Tauro	*	*	*

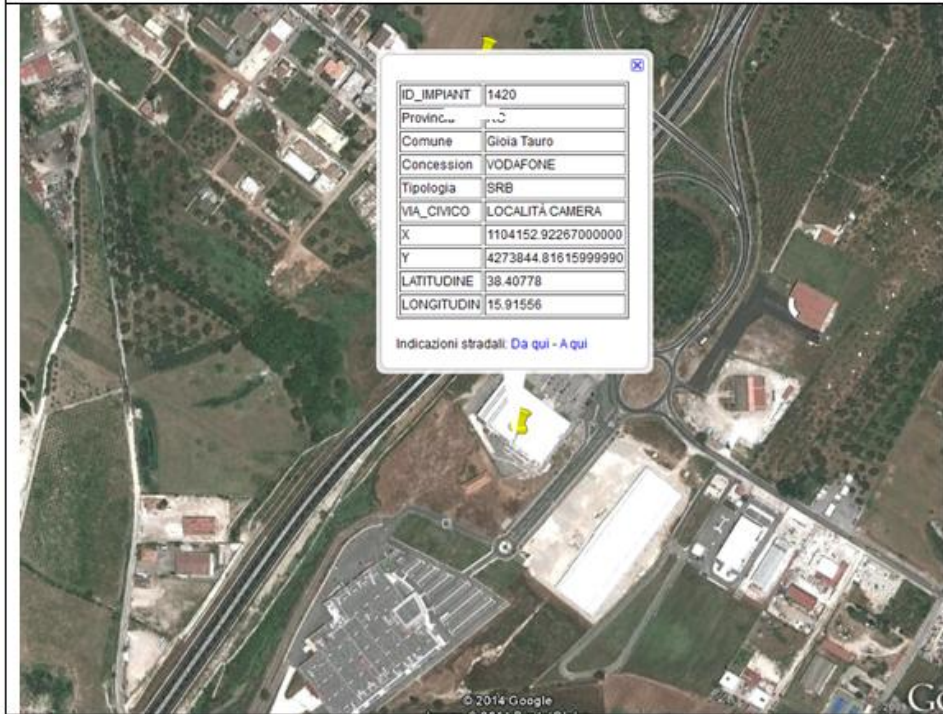

\* Impianto soggetto all'acquisizione di valori di campo elettrico.