



Regione Calabria
ARPACAL

Agenzia Regionale per la Protezione dell'Ambiente della Calabria



Ubicazione impianto	Indirizzo punto di misura	Località	Comune	Data delle misure	Valore campo elettrico (V/m) misurato	Limite di riferimento (V/m)
	Località Campicello	Patarriti	Motta San Giovanni	27/08/2008	2,76	20
	Località Campicello	Patarriti	Motta San Giovanni	27/08/2008	0,64	20
	Località Campicello	Patarriti	Motta San Giovanni	27/08/2008	13,49	20
	Località Campicello	Patarriti	Motta San Giovanni	27/08/2008	1,32	6

Misure campi elettromagnetici c/o vari Impianti a radiofrequenza Località Patarriti Motta San Giovanni



Regione Calabria ARPACAL

Agenzia Regionale per la Protezione dell'Ambiente della Calabria



Ubicazione impianto	Indirizzo punto di misura	Località	Comune	Data delle misure	Valore campo elettrico (V/m) misurato	Limite di riferimento (V/m)
	Stazione Ferroviaria Dir. Pellaro	Lazzaro	Motta San Giovanni	04/12/2009	0,48	20
	Stazione Ferroviaria Dir. Saline	Lazzaro	Motta San Giovanni	04/12/2009	1,20	20
	Ingresso stazione	Lazzaro	Motta San Giovanni	04/12/2009	0,04	20
	Piazza Stazione, 7	Lazzaro	Motta San Giovanni	04/12/2009	0,50	6
	Strada verso lungomare lato Saline	Lazzaro	Motta San Giovanni	04/12/2009	0,33	20

Misure campi elettromagnetici c/o SRB RFI c/o Stazione FF.SS. Motta San Giovanni



Regione Calabria
ARPACAL

Agenzia Regionale per la Protezione dell'Ambiente della Calabria



Ubicazione impianto	Indirizzo punto di misura	Località	Comune	Data delle misure	Valore campo elettrico (V/m) misurato	Limite di riferimento (V/m)
	Ingresso Stadio Comunale "Leandro Azzarà"	Castelli	Motta San Giovanni	16/12/2010	0,39	20
	Via Adolfo Consolini	Castelli	Motta San Giovanni	16/12/2010	0,07	6
	Via Adolfo Consolini, 4	Castelli	Motta San Giovanni	16/12/2010	0,33	6
	Via dello Sport	Castelli	Motta San Giovanni	16/12/2010	0,61	6
	Via dello Sport, 16	Castelli	Motta San Giovanni	16/12/2010	0,52	6

Misure campi elettromagnetici c/o SRB H3G Località Castelli Motta San Giovanni



Regione Calabria
ARPACAL

Agenzia Regionale per la Protezione dell'Ambiente della Calabria



Ubicazione impianto	Indirizzo punto di misura	Località	Comune	Data delle misure	Valore campo elettrico (V/m) misurato	Limite di riferimento (V/m)
	Via Margherita, 25	Capo d'armi	Motta San Giovanni	13/06/2011	0,72	6
	Via Margherita, 31	Capo d'armi	Motta San Giovanni	13/06/2011	0,40	6
	Via Belvedere	Capo d'armi	Motta San Giovanni	13/06/2011	0,62	6
	Via Belvedere	Capo d'armi	Motta San Giovanni	13/06/2011	0,30	6

Misure campi elettromagnetici c/o SRB WIND Località Semaforo Capo d'Armi Motta San Giovanni



Regione Calabria
ARPACAL

Agenzia Regionale per la Protezione dell'Ambiente della Calabria



Ubicazione impianto	Indirizzo punto di misura	Località	Comune	Data delle misure	Valore campo elettrico (V/m) misurato	Limite di riferimento (V/m)
	Contrada Liso		Motta San Giovanni	13/06/2011	0,29	20
	Villa Maria- Contrada Liso		Motta San Giovanni	13/06/2011	0,40	6
	Contrada Liso		Motta San Giovanni	13/06/2011	0,33	6
	Contrada Liso		Motta San Giovanni	13/06/2011	0,36	20

ID_IMPANT	2154
Provincia	RC
Comune	Motta San Giovanni
Concession	SELEX -VODAFONE
Tipologia	SRB
VIA_CIVICO	C.DA LISO
X	1088088.11295000000
Y	4226997.75715999960
LATITUDINE	37.9915
LONGITUDINE	15.69527

Indicazioni stradali: [Da qui](#) - [A qui](#)



Regione Calabria
ARPACAL

Agenzia Regionale per la Protezione dell'Ambiente della Calabria



Misure campi elettromagnetici c/o SRB Vodafone-Selex C.da Liso Motta San Giovanni

Ubicazione impianto	Indirizzo punto di misura	Località	Comune	Data delle misure	Valore campo elettrico (V/m) misurato	Limite di riferimento (V/m)
	Via G. Fiore, 7	C.da Lacco	Motta San Giovanni	14/03/2012	6,56	6

Misure campi elettromagnetici c/o Emittente Radio C.da Lacco Grande Motta San Giovanni



Per l'impianto in oggetto è stato comunicato dal Servizio Tematico Radiazioni/Rumore di Cosenza con not prot. 2339 del 02/04/2012 il superamento dei limiti normativi al Comune di Motta San Giovanni e agli altri Enti competenti per i provvedimenti di competenza.

Ubicazione impianto (l'inserimento territoriale della stazione radiobase è avvenuto attraverso i dati forniti dal gestore)	Indirizzo punto di misura	Località	Comune	Data delle misure	Valore campo elettrico (V/m) misurato	Limite di riferimento (V/m)
	Corso Italia, 45	LAZZARO	Motta San Giovanni	30/04/2013	1,30	6
	Corso Italia, 45	LAZZARO	Motta San Giovanni	30/04/2013	2,50	6
	Corso Italia, 79	LAZZARO	Motta San Giovanni	30/04/2013	1,11	6
	Corso Italia, 97	LAZZARO	Motta San Giovanni	15/05/2013	2,16	6



Regione Calabria
ARPACAL

Agenzia Regionale per la Protezione dell'Ambiente della Calabria



	Corso Italia, 82	LAZZARO	Motta San Giovanni	30/04/2013	0,93	6
--	------------------	---------	--------------------	------------	------	---

Misure campi elettromagnetici c/o SRB TELECOM Via Nazionale snc Motta San Giovanni

Ubicazione impianto (l'inserimento territoriale della stazione radiobase è avvenuto attraverso i dati forniti dal gestore)	Indirizzo punto di misura	Località	Comune	Data delle misure	Valore campo elettrico (V/m) misurato	Limite di riferimento (V/m)
	Corso Italia, 45	LAZZARO	Motta San Giovanni	30/04/2013	1,30	6
	Corso Italia, 45	LAZZARO	Motta San Giovanni	30/04/2013	2,50	6
	Corso Italia, 79	LAZZARO	Motta San Giovanni	30/04/2013	1,11	6
	Corso Italia, 97	LAZZARO	Motta San Giovanni	15/05/2013	2,16	6
	Corso Italia, 82	LAZZARO	Motta San Giovanni	30/04/2013	0,93	6



Misure campi elettromagnetici c/o SRB Vodafone-H3G Via Nazionale, 181 Motta San Giovanni

Ubicazione impianto	Indirizzo punto di misura	Località	Comune	Data delle misure	Valore campo elettrico (V/m) misurato	Limite di riferimento (V/m)																				
	Ingresso Stadio Comunale "Leandro Azzarà"	Castelli	Motta San Giovanni	16/12/2010	0,39	20																				
	Via Adolfo Consolini	Castelli	Motta San Giovanni	16/12/2010	0,07	6																				
	Via Adolfo Consolini, 4	Castelli	Motta San Giovanni	16/12/2010	0,33	6																				
	Via dello Sport	Castelli	Motta San Giovanni	16/12/2010	0,61	6																				
	Via dello Sport, 16	Castelli	Motta San Giovanni	16/12/2010	0,52	6																				
	<table border="1"> <tr><td>ID_IMPIANT</td><td>1359</td></tr> <tr><td>Provincia</td><td>RC</td></tr> <tr><td>Comune</td><td>Motta San Giovanni</td></tr> <tr><td>Concession</td><td>WIND</td></tr> <tr><td>Tipologia</td><td>SRB</td></tr> <tr><td>VIA_CIVICO</td><td>ZONA CAMPO SPORTIVO</td></tr> <tr><td>X</td><td>1088088.11295000000</td></tr> <tr><td>Y</td><td>4226997.75715999960</td></tr> <tr><td>LATITUDINE</td><td>37.99917</td></tr> <tr><td>LONGITUDIN</td><td>15.69417</td></tr> </table> <p>Indicazioni stradali: Da qui - A qui</p>	ID_IMPIANT	1359	Provincia	RC	Comune	Motta San Giovanni	Concession	WIND	Tipologia	SRB	VIA_CIVICO	ZONA CAMPO SPORTIVO	X	1088088.11295000000	Y	4226997.75715999960	LATITUDINE	37.99917	LONGITUDIN	15.69417					
ID_IMPIANT	1359																									
Provincia	RC																									
Comune	Motta San Giovanni																									
Concession	WIND																									
Tipologia	SRB																									
VIA_CIVICO	ZONA CAMPO SPORTIVO																									
X	1088088.11295000000																									
Y	4226997.75715999960																									
LATITUDINE	37.99917																									
LONGITUDIN	15.69417																									



Misure campi elettromagnetici c/o SRB WIND Zona Campo Sportivo Motta San Giovanni

Ubicazione impianto	Indirizzo punto di misura	Località	Comune	Data delle misure	Valore campo elettrico (V/m) misurato	Limite di riferimento (V/m)																				
 <table border="1" data-bbox="474 901 801 1225"><tr><td>ID_IMPIANT</td><td>1174</td></tr><tr><td>Provincia</td><td>RC</td></tr><tr><td>Comune</td><td>Motta San Giovanni</td></tr><tr><td>Concession</td><td>TELECOM</td></tr><tr><td>Tipologia</td><td>SRB</td></tr><tr><td>VIA_CIVICO</td><td>LOCALITÀ CASTELLI S.N.C.</td></tr><tr><td>X</td><td>1088106.99136000010</td></tr><tr><td>Y</td><td>4226968.95731000040</td></tr><tr><td>LATITUDINE</td><td>37.99890</td></tr><tr><td>LONGITUDIN</td><td>15.69436</td></tr></table> <p data-bbox="474 1248 739 1268">Indicazioni stradali: Da qui - A qui</p>	ID_IMPIANT	1174	Provincia	RC	Comune	Motta San Giovanni	Concession	TELECOM	Tipologia	SRB	VIA_CIVICO	LOCALITÀ CASTELLI S.N.C.	X	1088106.99136000010	Y	4226968.95731000040	LATITUDINE	37.99890	LONGITUDIN	15.69436	Ingresso Stadio Comunale "Leandro Azzarà"	Castelli	Motta San Giovanni	16/12/2010	0,39	20
	ID_IMPIANT	1174																								
	Provincia	RC																								
	Comune	Motta San Giovanni																								
	Concession	TELECOM																								
	Tipologia	SRB																								
VIA_CIVICO	LOCALITÀ CASTELLI S.N.C.																									
X	1088106.99136000010																									
Y	4226968.95731000040																									
LATITUDINE	37.99890																									
LONGITUDIN	15.69436																									
Via Adolfo Consolini	Castelli	Motta San Giovanni	16/12/2010	0,07	6																					
Via Adolfo Consolini, 4	Castelli	Motta San Giovanni	16/12/2010	0,33	6																					
Via dello Sport	Castelli	Motta San Giovanni	16/12/2010	0,61	6																					
Via dello Sport, 16	Castelli	Motta San Giovanni	16/12/2010	0,52	6																					



Misure campi elettromagnetici c/o SRB TELECOM Località Castelli Motta San Giovanni

Ubicazione impianto (l'inserimento territoriale della stazione radiobase è avvenuto attraverso i dati forniti dal gestore)	Indirizzo punto di misura	Località	Comune	Data delle misure	Valore campo elettrico (V/m) misurato	Limite di riferimento (V/m)
	Via Nazionale, 25	LAZZARO	Motta San Giovanni	06/12/2013	1,42	6
	Rione Fornaci	LAZZARO	Motta San Giovanni	06/12/2013	1,78	6



Regione Calabria
ARPACAL

Agenzia Regionale per la Protezione dell'Ambiente della Calabria



Misure campi elettromagnetici c/o SRB VODAFONE Via Nazionale, 71 Motta San Giovanni

Ubicazione impianto (l'inserimento territoriale della stazione radiobase è avvenuto attraverso i dati forniti dal gestore)	Indirizzo punto di misura	Località	Comune	Data delle misure	Valore campo elettrico (V/m) misurato	Limite di riferimento (V/m)												
 <table border="1" data-bbox="286 810 689 1024"><tr><td>ID_IMPIANT</td><td>1350</td></tr><tr><td>Provincia</td><td>RC</td></tr><tr><td>Comune</td><td>Motta San Giovanni</td></tr><tr><td>Concession</td><td>WIND</td></tr><tr><td>Tipologia</td><td>SRB</td></tr><tr><td>VIA NAZIONALE 71</td><td></td></tr></table>	ID_IMPIANT	1350	Provincia	RC	Comune	Motta San Giovanni	Concession	WIND	Tipologia	SRB	VIA NAZIONALE 71		Via Nazionale, 25	LAZZARO	Motta San Giovanni	06/12/2013	1,42	6
ID_IMPIANT	1350																	
Provincia	RC																	
Comune	Motta San Giovanni																	
Concession	WIND																	
Tipologia	SRB																	
VIA NAZIONALE 71																		



Regione Calabria
ARPACAL

Agenzia Regionale per la Protezione dell'Ambiente della Calabria



	Rione Fornaci	LAZZARO	Motta San Giovanni	06/12/2013	1,78	6
--	---------------	---------	--------------------	-------------------	------	---

Misure campi elettromagnetici c/o SRB WIND Via Nazionale, 77 Motta San Giovanni

Ubicazione impianto (l'inserimento territoriale della stazione radiobase è avvenuto attraverso i dati forniti dal gestore)	Indirizzo punto di misura	Località	Comune	Data delle misure	Valore campo elettrico (V/m) misurato	Limite di riferimento (V/m)
--	---------------------------	----------	--------	-------------------	---------------------------------------	-----------------------------

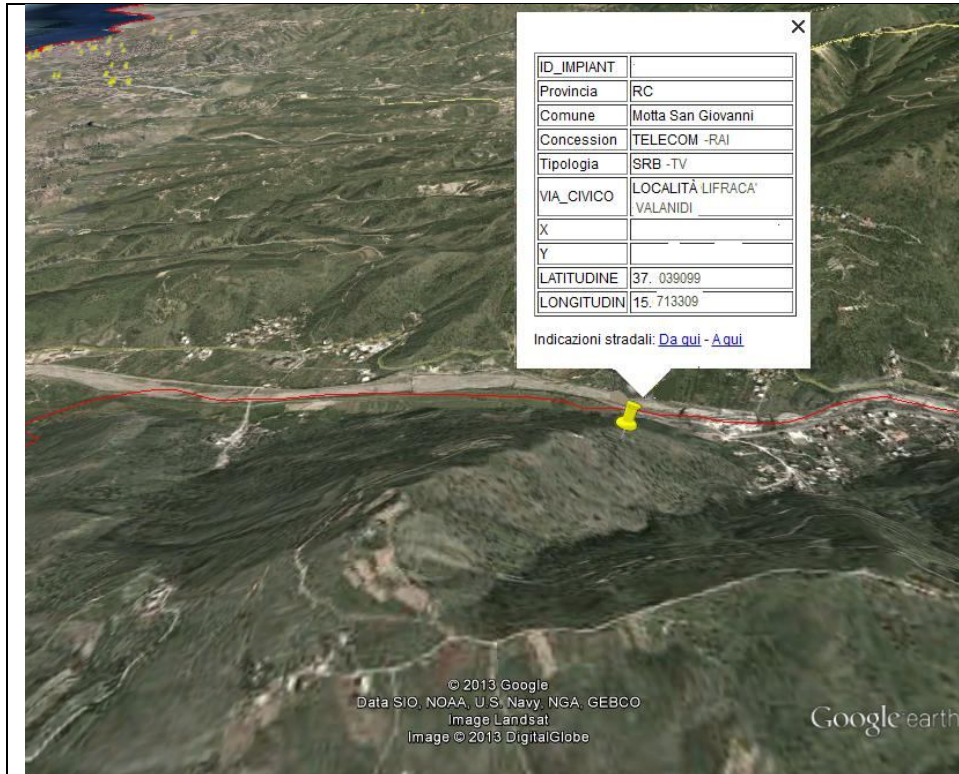

*L'impianto è stato oggetto di pronunciamento tecnico da parte di ARPACal dipartimento CS. Devono essere effettuate le misure per acquisire i valori di campo elettrico.

SRB TELECOM- Impianto RAI Località Lifracà(Valanidi) Motta San Giovanni



Regione Calabria
ARPACAL

Agenzia Regionale per la Protezione dell'Ambiente della Calabria

