



Arpacal – DAP RC  
Servizio Tematico Radiazioni/Rumore



Stralcio progetto:  
***Campagna straordinaria di  
monitoraggio CEM-RF nei comuni  
della Provincia di Reggio Calabria.***

Comune:  
***Rosarno***

Elaborato: **Report dati storici**

Data: **Luglio 2012**

Il Tecnico Istruttore:  
**C.T.P. Ing. R. Talia**

Il Dirigente Tecnico  
**Ing. F. Suraci**

**Informazione ambientale  
art. 8 del D.Lgs. 19 agosto 2005, n.195  
tematica dei campi elettromagnetici**



**Attilio**

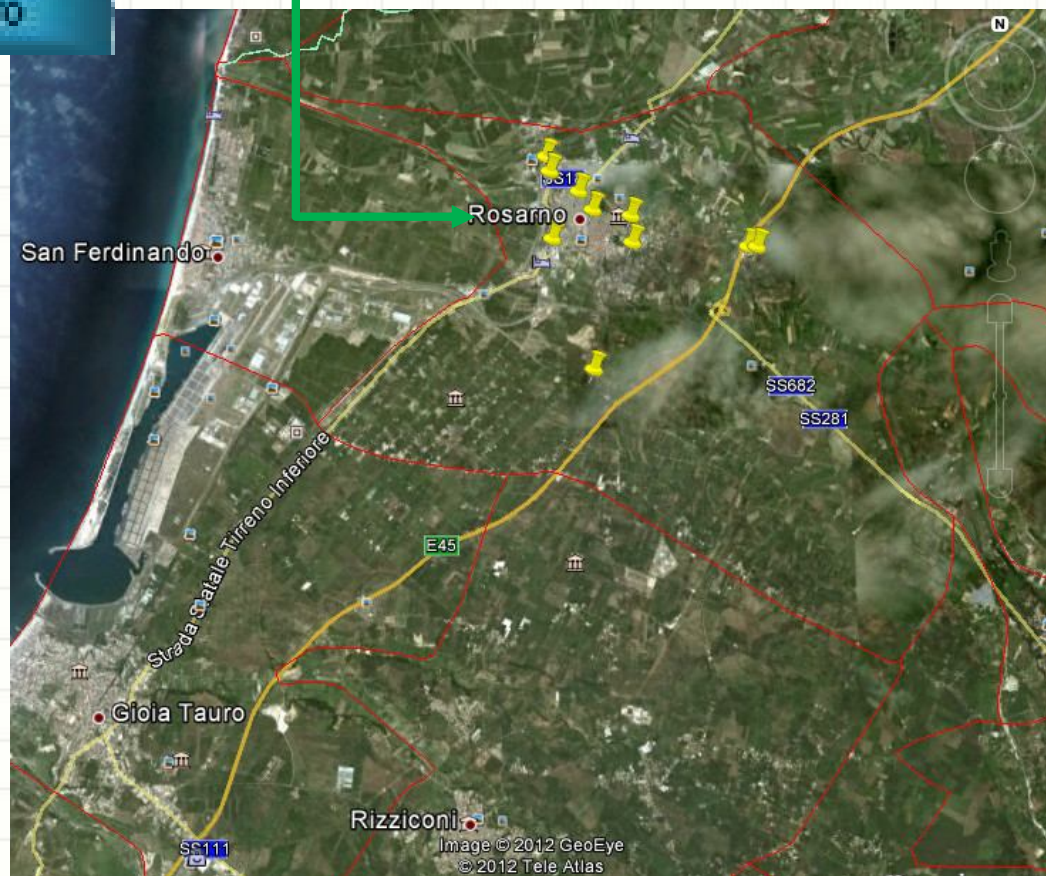

**Comune di Rosarno  
Ubicazione sorgenti CEM radiofrequenza  
nel territorio comunale**



**Comune di Rosarno**  
**Scheda riepilogativa misure spot**

Ubicazione impianto	Indirizzo punto di misura	Località	Comune	Data delle misure	Valore campo elettrico (V/m) misurato	Limite di riferimento (V/m)
	VIA RIMINI		ROSARNO	08/07/2008	0,49	6
	RIONE EUROPA, 15		ROSARNO	08/07/2008	0,35	6
	RIONE EUROPA, 12		ROSARNO	08/07/2008	0,52	6
	LOCALITA' CIARAMIDIO		ROSARNO	03/03/2010	0,46	6
	RIONE CERAMIDIO, 2		ROSARNO	03/03/2010	0,45	6
	VIA MAGNA GRECIA, 4		ROSARNO	03/03/2010	0,63	6
	VIA SOFOCLE		ROSARNO	03/03/2010	0,24	6
	VIA EUROPA, 15		ROSARNO	03/03/2010	0,39	6



**Comune di Rosarno**  
**Scheda riepilogativa misure spot**

Ubicazione impianto	Indirizzo punto di misura	Località	Comune	Data delle misure	Valore campo elettrico (V/m) misurato	Limite di riferimento (V/m)																				
<div style="border: 1px solid black; padding: 5px; margin-top: 10px;"> <table border="1"> <tr><td>ID_IMPIANT</td><td>1316</td></tr> <tr><td>Provincia</td><td>RC</td></tr> <tr><td>Comune</td><td>Rosarno</td></tr> <tr><td>Concessione</td><td>WIND</td></tr> <tr><td>Tipologia</td><td>SRB</td></tr> <tr><td>VA_CINCO</td><td>VIA OSPEDALE - ACQUEDOTTO</td></tr> <tr><td>X</td><td>1109574.044890000000</td></tr> <tr><td>Y</td><td>4282702.36553000010</td></tr> <tr><td>LATITUDINE</td><td>38.48334</td></tr> <tr><td>LONGITUDINE</td><td>15.98489</td></tr> </table> <p>Indicazioni stradali: <a href="#">Data</a> - <a href="#">Ajak</a></p> </div>	ID_IMPIANT	1316	Provincia	RC	Comune	Rosarno	Concessione	WIND	Tipologia	SRB	VA_CINCO	VIA OSPEDALE - ACQUEDOTTO	X	1109574.044890000000	Y	4282702.36553000010	LATITUDINE	38.48334	LONGITUDINE	15.98489	VIA OSPEDALE		ROSARNO	08/07/2008	0,68	6
	ID_IMPIANT	1316																								
	Provincia	RC																								
	Comune	Rosarno																								
	Concessione	WIND																								
	Tipologia	SRB																								
	VA_CINCO	VIA OSPEDALE - ACQUEDOTTO																								
	X	1109574.044890000000																								
Y	4282702.36553000010																									
LATITUDINE	38.48334																									
LONGITUDINE	15.98489																									
VIA OSPEDALE		ROSARNO	08/07/2008	0,47	6																					
VIA OSPEDALE		ROSARNO	08/07/2008	0,55	6																					
RIONE ORESTE MARINELLI, 8		ROSARNO	25/08/2011	1,14	6																					
RIONE ORESTE MARINELLI, 6		ROSARNO	25/08/2011	1,46	6																					
RIONE ORESTE MARINELLI, 9		ROSARNO	25/08/2011	1,21	6																					
VIA OSPEDALE, 7		ROSARNO	25/08/2011	0,80	6																					
VIA CASSOLA, 5		ROSARNO	25/08/2011	1,25	6																					



**Comune di Rosarno**  
**Scheda riepilogativa misure spot**

Ubicazione impianto	Indirizzo punto di misura	Località	Comune	Data delle misure	Valore campo elettrico (V/m) misurato	Limite di riferimento (V/m)
	C.DA TELLI	CONCHE	ROSARNO	31/08/2010	0,80	20
	TRAVERSA FINE STRADONE XII	CONCHE	ROSARNO	31/08/2010	0,41	20
	C.DA TELLI	CONCHE	ROSARNO	31/08/2010	0,36	20



**Comune di Rosarno**  
**Scheda riepilogativa misure spot**

Ubicazione impianto	Indirizzo punto di misura	Località	Comune	Data delle misure	Valore campo elettrico (V/m) misurato	Limite di riferimento (V/m)																				
<div data-bbox="414 925 784 1356" style="border: 1px solid black; padding: 5px;"> <table border="1"> <tr><td>ID_IMPANT</td><td>809 -1563</td></tr> <tr><td>Provincia</td><td>RC</td></tr> <tr><td>Comune</td><td>Rosarno</td></tr> <tr><td>Concession</td><td>TELECOM -VODAFONE</td></tr> <tr><td>Tipologia</td><td>SRB</td></tr> <tr><td>VA_CMICO</td><td>CONTRADA BADIO F. N.27 PART. 168 S.N.C.</td></tr> <tr><td>X</td><td>1111255.72601000010</td></tr> <tr><td>Y</td><td>4282798.33949999980</td></tr> <tr><td>LATITUDINE</td><td>38.48305</td></tr> <tr><td>LONGITUDIN</td><td>16.00408</td></tr> </table> <p>Indicazioni stradali: <a href="#">Da qui</a> - <a href="#">A qui</a></p> </div>	ID_IMPANT	809 -1563	Provincia	RC	Comune	Rosarno	Concession	TELECOM -VODAFONE	Tipologia	SRB	VA_CMICO	CONTRADA BADIO F. N.27 PART. 168 S.N.C.	X	1111255.72601000010	Y	4282798.33949999980	LATITUDINE	38.48305	LONGITUDIN	16.00408	LOC. MASSERIA MORABITO	BADIA	ROSARNO	06/08/2010	0,52	20
	ID_IMPANT	809 -1563																								
	Provincia	RC																								
	Comune	Rosarno																								
Concession	TELECOM -VODAFONE																									
Tipologia	SRB																									
VA_CMICO	CONTRADA BADIO F. N.27 PART. 168 S.N.C.																									
X	1111255.72601000010																									
Y	4282798.33949999980																									
LATITUDINE	38.48305																									
LONGITUDIN	16.00408																									
LOC. MASSERIA MORABITO	BADIA	ROSARNO	06/08/2010	0,62	20																					
LOC. MASSERIA MORABITO	BADIA	ROSARNO	06/08/2010	0,75	20																					
LOC. MASSERIA MORABITO	BADIA	ROSARNO	06/08/2010	0,87	20																					



**Comune di Rosarno**  
**Scheda riepilogativa misure spot**

Ubicazione impianto	Indirizzo punto di misura	Località	Comune	Data delle misure	Valore campo elettrico (V/m) misurato	Limite di riferimento (V/m)																				
 <div data-bbox="421 746 878 1209" style="border: 1px solid gray; padding: 5px;"> <table border="1" style="width: 100%; border-collapse: collapse;"> <tr><td>ID_IMPianto</td><td>1407</td></tr> <tr><td>Provincia</td><td>RC</td></tr> <tr><td>Comune</td><td>Rosarno</td></tr> <tr><td>Concession</td><td>WIND</td></tr> <tr><td>Tipologia</td><td>SRB</td></tr> <tr><td>VIA_CIVICO</td><td>LOCALITÀ MASSERIA MORABITO</td></tr> <tr><td>X</td><td>1111559.03065000010</td></tr> <tr><td>Y</td><td>4282635.94398999960</td></tr> <tr><td>LATITUDINE</td><td>38.48139</td></tr> <tr><td>LONGITUDIN</td><td>16.00739</td></tr> </table> <p style="font-size: small;">Indicazioni stradali: <a href="#">Da qui</a> - <a href="#">A qui</a></p> </div>	ID_IMPianto	1407	Provincia	RC	Comune	Rosarno	Concession	WIND	Tipologia	SRB	VIA_CIVICO	LOCALITÀ MASSERIA MORABITO	X	1111559.03065000010	Y	4282635.94398999960	LATITUDINE	38.48139	LONGITUDIN	16.00739	LOC. MASSERIA MORABITO	BADIA	ROSARNO	06/08/2010	0,52	20
	ID_IMPianto	1407																								
	Provincia	RC																								
	Comune	Rosarno																								
Concession	WIND																									
Tipologia	SRB																									
VIA_CIVICO	LOCALITÀ MASSERIA MORABITO																									
X	1111559.03065000010																									
Y	4282635.94398999960																									
LATITUDINE	38.48139																									
LONGITUDIN	16.00739																									
LOC. MASSERIA MORABITO	BADIA	ROSARNO	06/08/2010	0,62	20																					
LOC. MASSERIA MORABITO	BADIA	ROSARNO	06/08/2010	0,75	20																					
LOC. MASSERIA MORABITO	BADIA	ROSARNO	06/08/2010	0,87	20																					



**Comune di Rosarno**  
**Scheda riepilogativa misure spot**

Ubicazione impianto	Indirizzo punto di misura	Località	Comune	Data delle misure	Valore campo elettrico (V/m) misurato	Limite di riferimento (V/m)
	VIA NAZIONALE SS 18		ROSARNO	08/07/2008	0,37	6
	VIA NAZIONALE SS18, 148		ROSARNO	08/07/2008	0,94	6
	VIA NAZIONALE SS18, 148		ROSARNO	08/07/2008	1,40	6
	VIA NAZIONALE, 215		ROSARNO	25/08/2011	3,88	6
	VIA NAZIONALE, 215		ROSARNO	25/08/2011	1,76	6
	VIA NAZIONALE, 158		ROSARNO	25/08/2011	2,90	6
	VIA NAZIONALE, 128		ROSARNO	25/08/2011	1,10	6
	VIA NAZIONALE, 128		ROSARNO	25/08/2011	1,14	6
	VIA NAZIONALE, 148		ROSARNO	25/08/2011	4,68	6
	VIA NAZIONALE, 148		ROSARNO	25/08/2011	4,74	6





**Comune di Rosarno**  
**Scheda riepilogativa misure spot**

Ubicazione impianto	Indirizzo punto di misura	Località	Comune	Data delle misure	Valore campo elettrico (V/m) misurato	Limite di riferimento (V/m)
	VIA NAZIONALE SS 18		ROSARNO	08/07/2008	0,37	6
	VIA NAZIONALE SS18, 148		ROSARNO	08/07/2008	0,94	6
	VIA NAZIONALE SS18, 148		ROSARNO	08/07/2008	1,40	6
	VIA NAZIONALE, 215		ROSARNO	25/08/2011	3,88	6
	VIA NAZIONALE, 215		ROSARNO	25/08/2011	1,76	6
	VIA NAZIONALE, 158		ROSARNO	25/08/2011	2,90	6
	VIA NAZIONALE, 128		ROSARNO	25/08/2011	1,10	6
	VIA NAZIONALE, 128		ROSARNO	25/08/2011	1,14	6
	VIA NAZIONALE, 148		ROSARNO	25/08/2011	4,68	6
	VIA NAZIONALE, 148		ROSARNO	25/08/2011	4,74	6



**Comune di Rosarno**  
**Scheda riepilogativa misure spot**

Ubicazione impianto	Indirizzo punto di misura	Località	Comune	Data delle misure	Valore campo elettrico (V/m) misurato	Limite di riferimento (V/m)
	VIA NAZIONALE SUD, 375-B		ROSARNO	08/07/2008	1,51	6
	VIA MONTI		ROSARNO	08/07/2008	0,90	6
	VIA NAZIONALE SUD, 332		ROSARNO	08/07/2008	1,18	6



**Comune di Rosarno**  
**Scheda riepilogativa misure spot**

Ubicazione impianto	Indirizzo punto di misura	Località	Comune	Data delle misure	Valore campo elettrico (V/m) misurato	Limite di riferimento (V/m)
	VIA UMBERTO I		ROSARNO	08/07/2008	1,43	6
	VIA UMBERTO I, 25		ROSARNO	08/07/2008	1,09	6
	VIA MARGHERITA, 28		ROSARNO	08/07/2008	2,07	6



**Comune di Rosarno**  
**Scheda riepilogativa misure spot**

Ubicazione impianto	Indirizzo punto di misura	Località	Comune	Data delle misure	Valore campo elettrico (V/m) misurato	Limite di riferimento (V/m)
<p>           ID_IMPIANT 15-1817            Provincia RC            Comune Rosarno            Concessione H3G-TELECOM            Tipologia SRB            VIA_CIVICO VIAPAMEDEO 11            X 1109000.77056000010            Y 4283179.64070999990            LATITUDINE 38.49800            LONGITUDIN 15.97875            Indicazioni stradali <a href="#">Da qui</a> - <a href="#">A qui</a> </p>	VIA PRINCIPE AMEDEO		ROSARNO	08/07/2008	0,90	6
	VIA CARLO ALBERTO		ROSARNO	08/07/2008	0,45	6
	VIA PRINCIPE AMEDEO, 4		ROSARNO	08/07/2008	0,63	6



Regione Calabria  
**ARPACAL**

Agenzia Regionale per la Protezione dell'Ambiente della Calabria



Ubicazione impianto	Indirizzo e descrizione punto di misura	Località	Postazione	Data delle misure	Valore campo elettrico (V/m) misurato	Limite di riferimento (V/m)
	VIA SAVOIA, 3 – LASTRICO SOLARE	RIONE FERA	FAM. LAVORATO	24/05/12	3,08	20
	VIA SAVOIA, 3 ANGOLO VIA ELENA – BALCONE CAMERA SECONDO PIANO	RIONE FERA	FAM. MUMOLI- BONARRIGO	24/05/12	1,66	6
	VIA SAVOIA, 3 – LASTRICO SOLARE	RIONE FERA	FAM. LAVORATO	24/05/12	1,73	20
	VIA ABRUZZI, 13 - TERRAZZO	RIONE FERA	FAM. GANGEMI	24/05/12	2,77	6
	VIA PIROZZO, 14 - TERRAZZO	RIONE FERA	EXTRACOMUNITARI	24/05/12	0,76	6

Allegato a rapporto tecnico-Misure campi elettromagnetici c/o SRB H3G-TELECOM Via P. Amedeo, 11 Rosarno



Regione Calabria  
**ARPACAL**

Agenzia Regionale per la Protezione dell'Ambiente della Calabria



Ubicazione impianto	Indirizzo e descrizione punto di misura	Località	Postazione	Data delle misure	Valore campo elettrico (V/m) misurato	Limite di riferimento (V/m)
	VIA UMBERTO I, 25 – LASTRICO SOLARE		BIBLIOTECA COMUNALE	24/05/12	3,55	20
	VIA MARGHERITA, 28 - TERRAZZO		FAM. CORDI'	24/05/12	2,23	6
	VIA UMBERTO I – VICINO INGRESSO		BIBLIOTECA COMUNALE	24/05/12	1,08	6
	VIA DIAZ, 9 - TERRAZZO		FAM. SMEDILE	24/05/12	1,91	6
	VIA DIAZ, 9 – TORRINO PORTA ANTENNE		FAM. SMEDILE	24/05/12	3,35	20

Allegato a rapporto tecnico-Misure campi elettromagnetici c/o SRB VODAFONE Via Margherita, 27 Rosarno



# Regione Calabria ARPACAL

Agenzia Regionale per la Protezione dell'Ambiente della Calabria



Ubicazione impianto	Indirizzo e descrizione punto di misura	Località	Postazione	Data delle misure	Valore campo elettrico (V/m) misurato	Limite di riferimento (V/m)
	VIA MAGNA GRECIA, 4 – BALCONE CAMERA III PIANO	RIONE CERAMIDIO	FAM. MACRI'	07/06/12	0,82	6
	RIONE CERAMIDIO – TERRAZZO	RIONE CERAMIDIO	FAM. BILLI	07/06/12	0,40	6
	VIA MARIA ZITA – TERRAZZO	RIONE CERAMIDIO	SCUOLA II CIRCOLO M.ZITA	07/06/12	1,07	6
	VIALE DELLA PACE – LASTRICO SOLARE	RIONE CERAMIDIO	UFFICI COMUNALI	07/06/12	0,59	20



Allegato a rapporto tecnico-Misure campi elettromagnetici c/o SRB TELECOM Via Ciaramadio snc Rosarno

Ubicazione impianto	Indirizzo e descrizione punto di misura	Località	Postazione	Data delle misure	Valore campo elettrico (V/m) misurato	Limite di riferimento (V/m)
	RIONE MARINELLI - TERRAZZO		ALLOGGI POPOLARI	21/06/12	0,83	6
	RIONE MARINELLI, 9 - TERRAZZO		ALLOGGI POPOLARI	21/06/12	0,98	6
	RIONE MARINELLI, 6 - TERRAZZO		ALLOGGI POPOLARI	21/06/12	1,10	6
	VIA CATTANEO SNC – LASTRICO SOLARE		FAM. ALESSI	21/06/12	0,98	20
	VIA ERODOTO, 34 - TERRAZZO		FAM. MALVASO	21/06/12	1,22	6

ID_IMPANT	1316
Provincia	RC
Comune	Rosarno
Concession	WIND
Tipologia	SRB
VIA_CIVICO	VIA OSPEDALE - ACQUEDOTTO
X	1109574.04489000000
Y	4282702.36553000010
LATITUDINE	38.48334
LONGITUDIN	15.98486

Indicazioni stradali: [Da qui](#) - [A qui](#).





Regione Calabria  
**ARPACAL**

Agenzia Regionale per la Protezione dell'Ambiente della Calabria



Allegato a rapporto tecnico-Misure campi elettromagnetici c/o SRB WIND Via Ospedale-Acquedotto Rosarno

Ubicazione impianto	Indirizzo e descrizione punto di misura	Località	Postazione	Data delle misure	Valore campo elettrico (V/m) misurato	Limite di riferimento (V/m)
	VIA MONTI, 1 - TERRAZZO		FAM. DANIELE	21/06/12	1,28	6
	VIA NAZIONALE SUD, 420 - TORRINO PORTA ANTENNE		FAM. CARERI	21/06/12	2,05	20
	VIA NAZIONALE SUD, 375 B - TERRAZZO		CONDOMINIO (RIF. SIG. MEGNA)	21/06/12	1,65	6
	VIA NAZIONALE SUD, 367 - TERRAZZO		FAM. ARICO'	21/06/12	0,61	6
	VIA PLATONE, 4 - BALCONE III PIANO NON RIFINITO		FAM. FESTA	21/06/12	0,97	6



Regione Calabria  
**ARPACAL**

Agenzia Regionale per la Protezione dell'Ambiente della Calabria



Allegato a rapporto tecnico-Misure campi elettromagnetici c/o SRB VODAFONE Via Nazionale Rosarno

Ubicazione impianto	Indirizzo e descrizione punto di misura	Località	Postazione	Data delle misure	Valore campo elettrico (V/m) misurato	Limite di riferimento (V/m)																				
 <table border="1" data-bbox="421 715 851 1053"> <tr><td>ID_IMPIANT</td><td>1407</td></tr> <tr><td>Provincia</td><td>RC</td></tr> <tr><td>Comune</td><td>Rosarno</td></tr> <tr><td>Concession</td><td>WIND</td></tr> <tr><td>Tipologia</td><td>SRB</td></tr> <tr><td>VIA_CIVICO</td><td>LOCALITÀ MASSERIA MORABITO</td></tr> <tr><td>X</td><td>1111559.03065000010</td></tr> <tr><td>Y</td><td>4282635.94398999960</td></tr> <tr><td>LATITUDINE</td><td>38.48139</td></tr> <tr><td>LONGITUDIN</td><td>16.00739</td></tr> </table> <p>Indicazioni stradali: <a href="#">Da qui</a> - <a href="#">A qui</a></p>	ID_IMPIANT	1407	Provincia	RC	Comune	Rosarno	Concession	WIND	Tipologia	SRB	VIA_CIVICO	LOCALITÀ MASSERIA MORABITO	X	1111559.03065000010	Y	4282635.94398999960	LATITUDINE	38.48139	LONGITUDIN	16.00739	LOCALITA' MASSERIA MORABITO – PIEDE IMPIANTO WIND	BADIA	-	05/07/2012	0,96	20
	ID_IMPIANT	1407																								
	Provincia	RC																								
	Comune	Rosarno																								
	Concession	WIND																								
	Tipologia	SRB																								
VIA_CIVICO	LOCALITÀ MASSERIA MORABITO																									
X	1111559.03065000010																									
Y	4282635.94398999960																									
LATITUDINE	38.48139																									
LONGITUDIN	16.00739																									
LOCALITA' MASSERIA MORABITO	BADIA	EDIFICI EX OTTAVIANA	05/07/2012	0,85	20																					
CONTRADA BADIA - PIEDE IMPIANTO TELECOM - VODAFONE	BADIA	-	05/07/2012	0,89	20																					
CONTRADA SERRICELLA – ESTERNO CORTILE	BADIA	FAM. GARRUZZO	05/07/2012	0,52	20																					
CONTRADA SERRICELLA-CORTILE	BADIA	FAM. INGEGNERE	05/07/2012	0,33	6																					



Regione Calabria  
**ARPACAL**

Agenzia Regionale per la Protezione dell'Ambiente della Calabria



Allegato a rapporto tecnico-Misure campi elettromagnetici c/o SRB WIND Località Masseria Morabito Rosarno

Ubicazione impianto	Indirizzo e descrizione punto di misura	Località	Postazione	Data delle misure	Valore campo elettrico (V/m) misurato	Limite di riferimento (V/m)
	LOCALITA' MASSERIA MORABITO – PIEDE IMPIANTO WIND	BADIA	-	05/07/2012	0,96	20
	LOCALITA' MASSERIA MORABITO	BADIA	EDIFICI EX OTTAVIANA	05/07/2012	0,85	20
	CONTRADA BADIA - PIEDE IMPIANTO TELECOM - VODAFONE	BADIA	-	05/07/2012	0,89	20
	CONTRADA SERRICELLA – ESTERNO CORTILE	BADIA	FAM. GARRUZZO	05/07/2012	0,52	20
	CONTRADA SERRICELLA-CORTILE	BADIA	FAM. INGEGNERE	05/07/2012	0,33	6



Allegato a rapporto tecnico-Misure campi elettromagnetici c/o SRB TELECOM-VODAFONE Località Masseria Morabito Rosarno

Ubicazione impianto	Indirizzo e descrizione punto di misura	Località	Postazione	Data delle misure	Valore campo elettrico (V/m) misurato	Limite di riferimento (V/m)
	STRADONE X - CORTILE	CONCHE	FAM. IEROPOLI	05/07/2012	0,33	6
	STRADONE XII-STRADINA VICINO IMPIANTO	CONCHE	-	05/07/2012	0,35	20



Regione Calabria  
**ARPACAL**

Agenzia Regionale per la Protezione dell'Ambiente della Calabria



Allegato a rapporto tecnico-Misure campi elettromagnetici c/o SRB VODAFONE-TELECOM Località Conche Rosarno

Ubicazione impianto	Indirizzo e descrizione punto di misura	Postazione	Data delle misure	Valore campo elettrico (V/m) misurato	Limite di riferimento (V/m)
	VIA NAZIONALE SUD, 158 - TERRAZZO	CONDOMINIO (RIF. SIG. MEGNA)	12/07/12	3,63	6
	VIA NAZIONALE SUD, 215 - TERRAZZO	CONDOMINIO (RIF. SIG. RIZZO)	12/07/12	3,58	6
	VIA NAZIONALE - TERRAZZO	HOTEL VITTORIA	12/07/12	5,25	6
	VIA NAZIONALE - TERRAZZO	HOTEL VITTORIA	12/07/12	4,33	6
	VIA NAZIONALE SUD, 128 - BALCONE CUCINA III PIANO	FAM. FIGLIUZZI	12/07/12	1,13	6
	VIA IUDICELLO - LASTRICO SOLARE	FAM. GALLUCCIO	12/07/12	0,73	20
	VIA TOSCANA, 4 - BALCONE CUCINA III PIANO	FAM. OLIVERI	12/07/12	3,80	6



Regione Calabria  
**ARPACAL**

Agenzia Regionale per la Protezione dell'Ambiente della Calabria



Ubicazione impianto	Indirizzo e descrizione punto di misura	Postazione	Data delle misure	Valore campo elettrico (V/m) misurato	Limite di riferimento (V/m)
	VIA NAZIONALE SUD, 158 - TERRAZZO	CONDOMINIO (RIF. SIG. MEGNA)	12/07/12	3,63	6
	VIA NAZIONALE SUD, 215 - TERRAZZO	CONDOMINIO (RIF. SIG. RIZZO)	12/07/12	3,58	6
	VIA NAZIONALE - TERRAZZO	HOTEL VITTORIA	12/07/12	5,25	6
	VIA NAZIONALE - TERRAZZO	HOTEL VITTORIA	12/07/12	4,33	6
	VIA NAZIONALE SUD, 128 - BALCONE CUCINA III PIANO	FAM. FIGLIUZZI	12/07/12	1,13	6
	VIA IUDICELLO - LASTRICO SOLARE	FAM. GALLUCCIO	12/07/12	0,73	20
	VIA TOSCANA, 4 - BALCONE CUCINA III PIANO	FAM. OLIVERI	12/07/12	3,80	6

Allegato a rapporto tecnico-Misure campi elettromagnetici c/o SRB RFI Stazione Rosarno



Regione Calabria  
**ARPACAL**

Agenzia Regionale per la Protezione dell' Ambiente della Calabria

---

